



**“Van jeugdige interacties naar mondiale connecties voor een betere wereld”**

**Certificatie Rotary Youth Exchange D2140**

# COMMISSIE JEUGD

---

Leden

**rotary**  
**youth**  
**exchange**

Johan Ophoff

Dominique Truyen

Marc Dhondt

Christel Van den Bossche

Marc van Buren

# CERTIFICATIE

---

## Programma

### SESSIE 1

- Voorstelling programma's
- Doelstellingen comité
- Activiteiten comité

### KOFFIE

### SESSIE 2

- Getuigenissen
- De verschillende actoren tijdens een uitwisseling – allemaal hebben ze een rol in het success ervan
- Youth Protection

### LUNCH (indien ingeschreven)



Vision without  
Action without  
Vision with action



# Een aantal stellingen



rotary  
youth  
exchange

# STELLING 1

**“Enkel jongeren uit een bepaald sociaal milieu mogen deelnemen aan een Rotary Exchange Programma”**

# STELLING 1: DUIDING

eerder niet waar

Deelname is mogelijk **voor alle jongeren** tussen 15 en 18,5 jaar, zowel voor kinderen van Rotariërs als van niet-Rotariërs.

Wat wordt er verwacht van een uitwisselingstudent verwacht?

- Wordt gesponsord door een Rotary club
- Dient goede schoolresultaten voor te leggen
- Dossier uploaden via YEAH (Youth Exchange Application Hub) en selectie door District
- Volgt vorming en infodagen
- Financiële bijdrage (kan eventueel worden gesponsord door de club)

# STELLING 2

**“De jongere is jarig.  
Is het ok dat ik als  
voorzitter een knuffel en  
3 kussen geef?”**



# STELLING 2: DUIDING

eerder niet waar

- Gewoonte van bij ons, maar wat zijn de geplogenheden in het thuisland van de jongere? Dit kan mogelijk ervaren worden als grensoverschrijdend gedrag.
- Vraag altijd eerst toestemming en duid dat dit bij ons de gewoonte is. Maar...neen is neen, dring niet aan.
- Vanuit RI → nultolerantie

eerder niet waar

# STELLING 2: DUIDING



## Acceptable physical interactions (if culturally appropriate and with consent)

- Hugging from the side
- Patting on the shoulder or back
- Shaking hands
- Small gestures of approval, such as a hand gesture or clapping of hands



## Unacceptable physical interactions (with or without consent)

- Hugging with full body contact.
- Kissing on the lips
- Showing physical expressions of affection in an isolated location
- Sitting on someone's lap
- Wrestling
- Carrying someone on your back or shoulders
- Tickling
- Massages
- Offering any form of physical affection that is unwanted
- Touching the bottom, waist, chest, or genital areas
- Making sexual contact of any kind

# STELLING 3

**“Het is de taak van het district om alle uitstappen voor de uitwisselingstudenten te organiseren”**

# STELLING 3: DUIDING

- Uitstappen en reizen kunnen worden zowel door het district als door de Rotary club of een gastgezin worden georganiseerd.
- Vanuit het district worden uitstappen /reizen georganiseerd die kaderen binnen de waarden van Rotary zoals beach clean up, trip naar Parijs of Amsterdam,... voor alle inbound studenten samen.
- Reglement voor reizen en verplaatsingen moet worden nageleefd omwille van verzekering. Zo zijn er bijvoorbeeld geen reizen tijdens schoolperiodes mogelijk

# STELLING 4

**“Een ‘model’ jongere komt eens dronken thuis. Wij moeten de jongere terugsturen want ‘No Drinking’ ”**

# STELLING 4: DUIDING

## Warning policy

1. Verbal warning - minor breach: a conversation will be held with you at Rotary club level, and may involve host family, school officials and Rotary club officers. An impartial Rotarian can be asked to mediate.
2. If the behavior continues or for a more serious offense, the Rotary club YEO and counselor will involve a District Officer to discuss the situation. A Behavioral Contract will be made up. Your natural parents and sponsoring district will be involved.
3. Failure to follow the contract and improve your attitude will lead to the decision to send you home. Depending on the severity of the behavior, the district can start at level 3: if the breach is serious enough, you may be sent home immediately, without warning or contract



# STELLING 5

**“Onze club organiseert een event. Wij mogen onze jongere inzetten achter de toog”**

# STELLING 5: DUIDING

eerder waar

- Integratie in de sponsor club is een belangrijk aspect tijdens de uitwisseling en deelname aan de fundraising activiteiten van de club maakt hier deel van uit.
- Helpen tijdens fundraisingactiviteiten  $\neq$  misbruik door bv de student in te zetten voor allerhande taken

# Overzicht jeugdprogramma's

# OVERZICHT JEUGDPROGRAMMA'S

INTERACT



RYLA

RYLA

SHORT TERM  
EXCHANGE  
(STEP)

Family to family  
Youth Camps (HEP)

LONG TERM  
EXCHANGE

Rotary Youth Exchange  
(RYE)

# ROTARY JEUGD PROGRAMMA'S

## INTERACT

- Club bedoeld voor adolescenten
  - Van 12-18 jaar
- **Gesponsord door een Rotary club**
- Samen activiteiten organiseren
  - Eén project voor een plaatselijke school of de plaatselijke gemeenschap
  - Eén internationaal project
- Leiderschapskwaliteiten ontwikkelen
- Opbrengsten genereren voor sociale doelen
- Kweekpoel van latere Rotaracters en Rotariërs



# ROTARY JEUGD PROGRAMMA'S

## RYLA

- Rotary Youth Leadership Award
- Leeftijd: 14j-30j
- Période: een weekend
- Doel: Leiderschapskwaliteiten ontdekken en ontwikkelen
- Concreet
  - Case uit het bedrijfsleven

rotary  
youth  
leadership  
awards





# ROTARY JEUGD PROGRAMMA'S

## STEP- FAMILY TO FAMILY

- Short Term Exchange Program
- Leeftijd: 16j – 19j, lidmaatschap Rotary is niet vereist
- Periode: 4-6 weken, in een vakantie
- Doel: andere cultuur leren kennen
- Concreet
  - Men verblijft in een gastgezin
  - Kind van het gastgezin komt naar België
  - Europa, Latijns-Amerika, Noord-Amerika, Azië



# ROTARY JEUGD PROGRAMMA'S

## STEP – YOUTH CAMPS / HEP

- Holiday Exchange Program
- Leeftijd: 15j - 25j
- lidmaatschap Rotary is niet vereist
- Periode: < 1 maand in de zomer
- Doel: internationale vriendschappen smeden
- Concreet
  - Men verblijft in een gastgezin of hostel
  - Een specifiek thema staat centraal
  - Europa, Latijns-Amerika, Azië



# ROTARY JEUGD PROGRAMMA'S

## STEP – YOUTH CAMPS / HEP

|    |             |  |                       |       |        |    |     |                      |
|----|-------------|--|-----------------------|-------|--------|----|-----|----------------------|
| 21 | Europe      | Europe 4 Europe  | 06/07/2024-24/07/2024 | 18-23 | 300€   |    | yes | <a href="#">more</a> |
| 22 | Egypt       | Egyptology 2024  | 14/07/2024-24/07/2024 | 15-22 | 690€   |    | yes | <a href="#">more</a> |
| 23 | Taiwan      | The Magic of Formosa   | 18/07/2024-31/07/2024 | 18-24 | 500\$  | 20 | yes | <a href="#">more</a> |
| 24 | France      | Initiation to sailing and discovery of the Catalan coast                 | 22/06/2024-01/07/2024 | 18-22 | 500€   | 8  | yes | <a href="#">more</a> |
| 25 | France      | Discover Normandy and Sailing  | 30/06/2024-14/07/2024 | 15-17 | 250€   | 14 | no  | <a href="#">more</a> |
| 26 | Switzerland | Trekking, Culture and Sports in the Italian-speaking part of Switzerland | 28/07/2024-09/08/2024 | 15-18 | 400CHF | 30 | no  | <a href="#">more</a> |
| 27 | Denmark     | Dronninglund - Glostrup- Vestegnens Rotary Summer Camp 2024              | 27/07/2024-10/08/2024 | 15-18 | 280€   | 20 | no  | <a href="#">more</a> |
| 28 | Germany     | Bergisches Land  | 15/08/2024-25/08/2024 | 16-18 | 400€   |    | yes | <a href="#">more</a> |

<https://polaris.rotarybelux.org/nl/content/news/show/13512>

# ROTARY JEUGD PROGRAMMA'S

## ROTARY YOUTH EXCHANGE

- Lange termijn programma
  - Eén jaar
- **Certificatie deelnemende clubs is vereist**
- Doel
  - Wederzijds begrip en internationale goodwill bevorderen
  - Nieuwe horizonten openen
    - Andere cultuur/culturen leren kennen
    - Nieuwe taal leren kennen
- De jongeren zijn onze ambassadeurs
- Meer dan 9.000 studenten per jaar wereldwijd

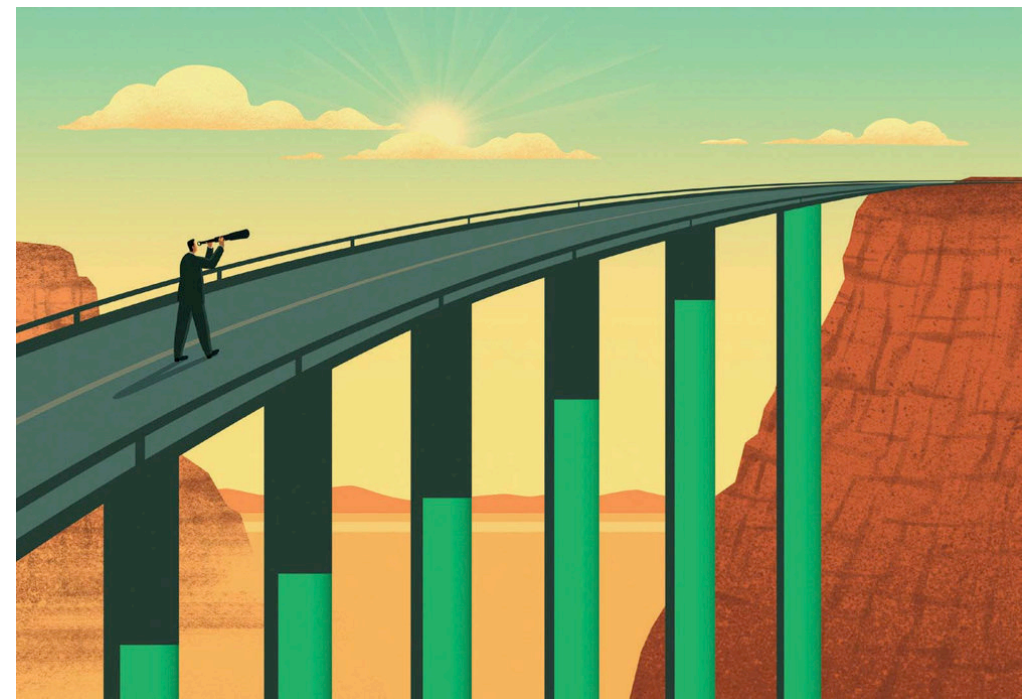

# ROTARY JEUGD PROGRAMMA'S

## ROTARY YOUTH EXCHANGE

- Middelbare school programma
  - Schoolplicht
  - Tussen 15j-18j bij vertrek
    - Varieert van land tot land, van district tot district
      - USA: < 18 jaar bij aankomst
      - Australia/Nieuw-Zeeland/Japan: <17 jaar bij vertrek en niet afgestudeerd
- Strikte regels
  - No drinking
  - No driving
  - No drugs
  - No dating
  - No downloading
  - No decorating
  - No downgrading



# ROTARY JEUGD PROGRAMMA'S

## ROTARY YOUTH EXCHANGE

- Kandidaten
  - De club bepaalt het aantal kandidaten
  - 1 Outbound betekent 1 Inbound
  - Onderworpen aan selectie
    - Motivatiebrief
    - Interview Outbound
    - Interview ouders van de Outbound





# ROTARY JEUGD PROGRAMMA'S

## ROTARY YOUTH EXCHANGE

- De ideale kandidaat
  - Stelt zich open
    - Zegt « ja » op activiteiten aangeboden door het gastgezin
    - Leert de taal
    - Respekteert de lokale cultuur en gewoontes
  - Sociaal
    - Integreert zich, legt contacten
  - Onbezorgd
    - « Ik zie wel wat er op me afkomt »
      - « Waar ga ik naartoe? »
      - « Wat is het weer daar? »
  - Zelfstandig
    - Beperkt de contacten met het thuisfront



# ROTARY JEUGD PROGRAMMA'S

## ROTARY YOUTH EXCHANGE

- De gastgezinnen
  - Er zijn drie gastgezinnen per Inbound
    - 3 à 4 maanden per gastgezin
  - Zoeken een school voor de Inbound
  - Geven de Inbound een thuis
    - Organiseren activiteiten
    - Rust
  - Kijken toe dat de Inbound zich integreert en deelneemt aan de activiteiten



# ROTARY JEUGD PROGRAMMA'S

## ROTARY YOUTH EXCHANGE

- Kostprijs Inbound voor een Host Club: ± 3000 euro
  - Maandelijks zakgeld: € 100
  - Kaart openbaar vervoer voor transport naar school of andere uitstappen
  - Schoolkosten
    - Schoolboeken, daguitstappen...
  - Eventueel lidmaatschap sportclub of jeugdbeweging
  - Administratieve kosten Stad/Gemeente
  - Kosten Rotary club activiteiten
  - Nederlandse les
  - Eventueel abonnement voor GSM gebruik



# ROTARY JEUGD PROGRAMMA'S

## ROTARY YOUTH EXCHANGE

- Wat betaalt de Inbound zelf
  - Eventuele uitstapjes met gastgezin (of worden betaald door gastgezin)
  - Langere schoolreizen en Rotary reizen of uitstappen
  - Kledij en schoeisel
  - Producten voor persoonlijke hygiëne
  - Openbaar vervoer voor persoonlijke uitstappen
  - Bijzondere wensen

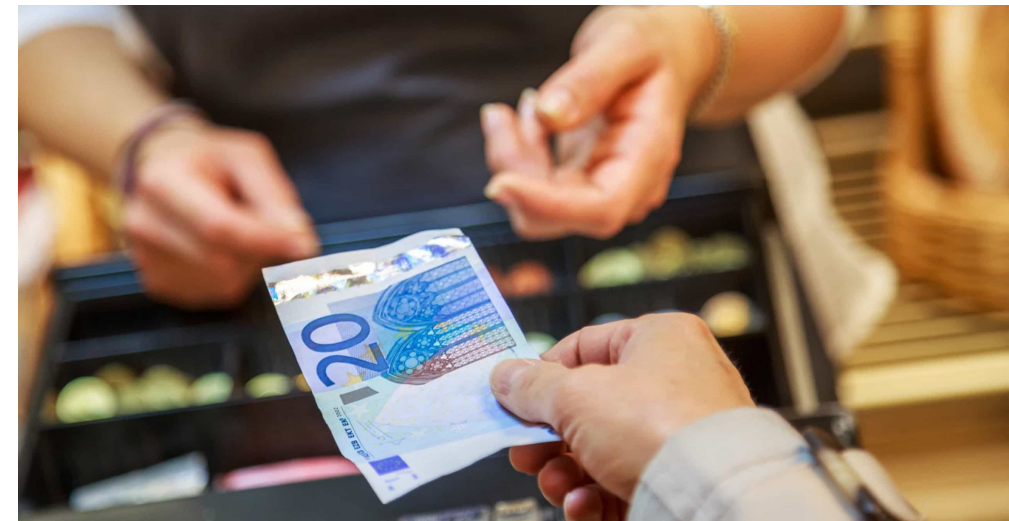

# ROTARY JEUGD PROGRAMMA'S

## ROTARY YOUTH EXCHANGE

- Kostprijs Outbound
  - Inschrijving: € 1250
  - Vliegticket
    - Terugvlucht moet 1x gewijzigd kunnen worden
    - Vluchten pas boeken na ontvangst van het Garantie Form van het buitenlands district
  - Visum kosten
    - Voor sommige bestemmingen legalisatie van documenten
  - Door Rotary International goedgekeurde verzekering
    - Varieert tussen 400€ en 1.800€
  - Garantiefonds van 400 € voor noodgevallen
    - Te betalen aan buitenlandse club, wordt teruggegeven indien niet gebruikt
  - Rotary reizen in het gastland en eventuele reizen met de gastfamilie
  - Extra zakgeld
  - Taalles

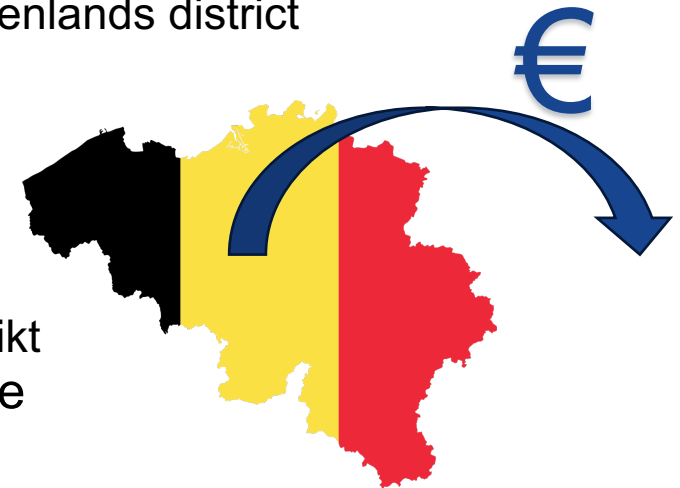

# ONBETAALBARE VOORDELEN

---

van een uitwisseling

## JONGERE / DEELNEMER:

- Persoonlijke groei  
→ verantwoordelijkheid / leiderschap
- Versterken wereldburgerschap
- Worden geprikkeld om verder te ontdekken

## ROTARY:

- Culturele verrijking binnen Rotary clubs
- Via jeugdprogramma's jongeren laten doorgroeien tot leden van een club
- Positieve bijdrage voor Public Image

“jongeren van alle rang en/of stand de mogelijkheid geven om via een life changing experience een brede en genuanceerde kijk op de wereld te ontwikkelen en op te groeien tot wereldburgers”

DOELSTELLING



# COMMISSIE JEUGD

---

## Doelstellingen

- Alle clubs in het district warm maken om van jeugd een speerpunt te maken!
- Jongeren samenbrengen via (uitwisselings) initiatieven (RYE / HEP / RYLA / ...)
- Oprichten overkoepelende jeugd commissie
  - kruisbestuiving verwezenlijken tussen verschillende jeugdprogramma's
  - totaalprogramma uitbouwen
  - initiatieven rond lokale jeugdproblematiek
- Meer jongeren bereiken door programma's beter kenbaar te maken
- Alumni meer gaan betrekken
- 2027 – 2028:
  - 30 YEP-uitwisselingsstudenten
  - 25 HEP-deelnemers





**KOFFIE?**

## **GESPREKSONDERWERPEN?**

- **best practices ivm leren van taal?**
  - **hoe integratie van inbounds bevorderen**
- **hoe programma's kenbaar maken?**
  - **hoe obstakels binnen club wegnemen om deel te nemen aan jeugdprogramma's?**

**Getuigenissen  
ervaringsdeskundigen**

# Counselor

- Eerste keuze : lid van de commissie Jeugd
- 2 meisjes, dus een dame
  
- Overweging om dit op te nemen?
  - Onafhankelijk aanspreekpunt *binnen* de club
  - Kader overleg: YEO en met de commissie Jeugd

# Counselor RC Leuven-Rotselaar

Bij aanvang :

Betrokken worden (YEO):

Aankomst Zaventem

Initiatieven met/door de gezinnen

Doorgeven van de contactgegevens aan  
de student  
de gezinnen

Dadelijk uitleg over je rol/taak : vertrouwenspersoon

# Counselor RC Leuven-Rotselaar

Nadien zelf contact opnemen met de inbound-afspraken  
(Gastouders verwittigen)

Vertrouwen

Luisteren en vragen stellen/doorvragen

- inbound is voorzichtig
- weten ook niet wat hier “normaal is”
- worden onzeker door reacties

# Counselor RC Leuven-Rotselaar

## Concrete items:

- Fietsen s avonds
  - 5/6 km- s avonds om 21.30- vrij eenzame weg
  - Bus naar school +/- 45 min
    - Aanmoedigen zelf met gastouders spreken/vervoer proberen regelen
    - Contact met gastouders
    - Bespreking met Yeo/commissie jeugd in kader toekomstige screening gastgezinnen
- Neemt zelf contact op na de Kerstvakantie: valt niet zo goed mee in de klas
  - Aanmoedigen zelf contact met de school/directie enz.
  - Kader van het systeem/cultuur hier verduidelijken

# Counselor RC Leuven-Rotselaar

- Chiro: reactie andere jongeren
- Te weinig activiteit
  - Bevragen/zelf initiatief nemen/voorstellen
- Overleg met gastgezinnen



# Counselor RC Leuven-Rotselaar

- Bespreken met Yeo/Commissie
  - Aandachtspunten
- Initiatief:
  - Rotaract
  - SV/activiteiten
  - Eventueel activiteiten plannen

# Rol van de betrokken actoren

# ROL VAN DE VERSCHILLENDE ACTOREN

District

Club

YEO

Counselor

# ROL VAN DE VERSCHILLENDE ACTOREN

## District

- Certificering clubs & vorming YEO's
- Inschrijvingsmogelijkheden studenten
- Screening kandidaten
- Contactleggen buitenlandse districts
- Voorbereiden Outbounds & gastgezinnen
- Ontvangst en wegwijs inbounds
- Uitstappen inbounds
- Handhaving regels
- Ondersteuning geïnstereerde clubs
- Promotie programma's

## Club

## YEO

## Counselor

# ROL VAN DE VERSCHILLENDE ACTOREN

## District

- Certificering clubs & vorming YEO's
- Inschrijvingsmogelijkheden studenten
- Screening kandidaten
- Contactleggen buitenlandse districts
- Voorbereiden Outbounds & gastgezinnen
- Ontvangst en wegwijs inbounds
- Uitstappen inbounds
- Handhaving regels
- Ondersteuning geïnstereerde clubs
- Promotie programma's

## Club

- Aanstellen YEO (Youth Exchange Officer)
- Kandidaat-outbound wegwijs maken binnen Rotary
- Warme en veilige thuis bieden aan inbound student
- Financiële verplichtingen tov inbound student
- Studenten betrekken in de werking

## YEO

## Counselor

# ROL VAN DE VERSCHILLENDE ACTOREN

## District

- Certificering clubs & vorming YEO's
- Inschrijvingsmogelijkheden studenten
- Screening kandidaten
- Contactleggen buitenlandse districts
- Voorbereiden Outbounds & gastgezinnen
- Ontvangst en wegwijs inbounds
- Uitstappen inbounds
- Handhaving regels
- Ondersteuning geïnstereerde clubs
- Promotie programma's

## Club

- Aanstellen YEO (Youth Exchange Officer)
- Kandidaat-outbound wegwijs maken binnen Rotary
- Warme en veilige thuis bieden aan inbound student
- Financiële verplichtingen tov inbound student
- Studenten betrekken in de werking

## YEO

- Volgt vorming
- Ondersteunen kandidaat-outbound in samenstelling dossier
- Screening studenten / gastgezinnen
- Helpen in zoektocht naar gastgezinnen
- Aanstellen counselor voor inbound student
- Verbindingsofficier District – Club – gastgezinnen – counselor – student
- Handhaving regels
- Ondersteunen en/of ondernemen van actie bij problemen / onveilige situatie

## Counselor

# ROL VAN DE VERSCHILLENDE ACTOREN

## District

- Certificering clubs & vorming YEO's
- Inschrijvingsmogelijkheden studenten
- Screening kandidaten
- Contactleggen buitenlandse districts
- Voorbereiden Outbounds & gastgezinnen
- Ontvangst en wegwijs inbounds
- Uitstappen inbounds
- Handhaving regels
- Ondersteuning geïnstereerde clubs
- Promotie programma's

## Club

- Aanstellen YEO (Youth Exchange Officer)
- Kandidaat-outbound wegwijs maken binnen Rotary
- Warme en veilige thuis bieden aan inbound student
- Financiële verplichtingen tov inbound student
- Studenten betrekken in de werking

## YEO

- Volgt vorming
- Ondersteunen kandidaat-outbound in samenstelling dossier
- Screening studenten / gastgezinnen
- Helpen in zoektocht naar gastgezinnen
- Aanstellen counselor voor inbound student
- Verbindingsofficier District – Club – gastgezinnen – counselor – student
- Handhaving regels
- Ondersteunen en/of ondernemen van actie bij problemen / onveilige situatie

## Counselor

- Creëren van een vertrouwensband met student
- Door regelmatige contactlegging
- Veilige haven waar student iets persoonlijks kan vertellen
- Luisterend oor bieden / niet oordelen / ...
- Contact nemen met de juiste partijen indien nodig
- Maandelijks rapport opmaken

rotary  
youth  
exchange



# Youth Protection



# WAT ZEGT ROTARY INTERNATIONAL ?

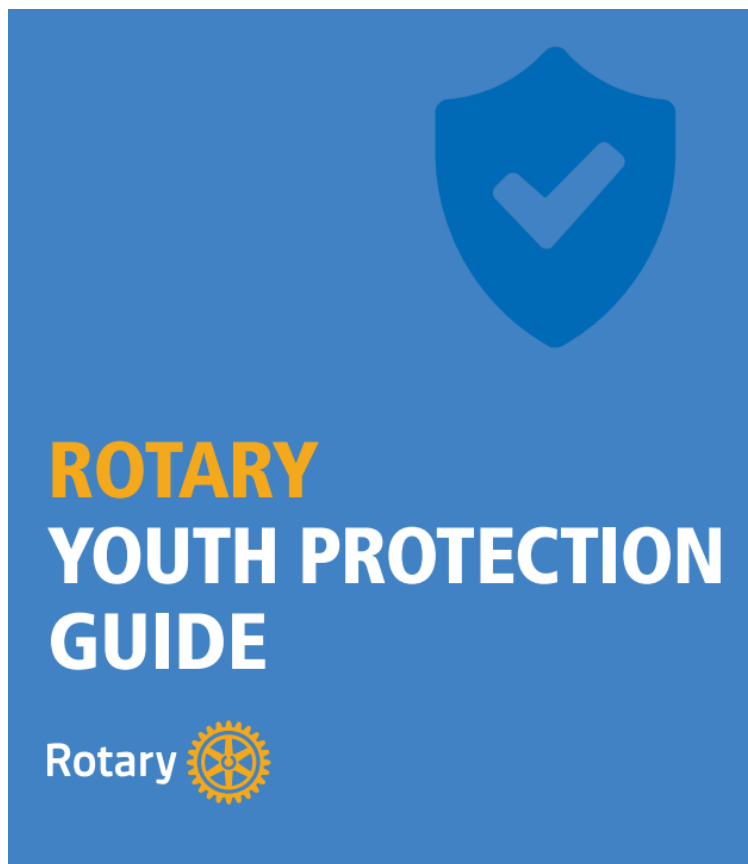

Het is de verantwoordelijkheid van ons allemaal: Rotariërs en partners, gastgezinnen en vrijwilligers om:

- een veilige omgeving voor alle jongeren betrokken in een jeugdprogramma van Rotary te creëren en
- de jongeren te beschermen tegen seksueel, fysiek en emotioneel geweld

Rotary International strives to create and maintain a safe environment for all youth who participate in Rotary activities. To the best of their ability, Rotarians, Rotarians' spouses and partners, and other volunteers must safeguard the children and young people with whom they come into contact and protect them from physical, sexual, and psychological abuse.





# PREVENTIE

## Bewustzijn

- Infosessies en training op niveau van het district
- Aandacht voor signalen van GOG
  - Merk je deze signalen op? Ga dan het gesprek met de inbound aan!

nachtmerries  
verminderd zelfvertrouwen  
stemmingswisselingen  
gezagsproblemen  
verwondingen  
zelfverwonding  
agressiviteit  
isolatie  
angst

# PREVENTIE

## **Voer een open dialoog en breng het gesprek op gang**

- Bespreekbaar maken grensoverschrijdend gedrag
- Geef aan waar de jongere terecht in het geval van GOG
- Leg onze gewoontes uit
- Hou rekening met de grenzen van de jongere



# ER IS IETS AAN DE HAND....

**De student wil praten ... Er is iets gebeurd of de student denkt dat er iets gebeurd is ...**

## **Uitgangspunten :**

Het is niet vanzelfsprekend dat de jongere het gesprek aan gaat.

Persoonlijke beleving telt (waarheid niet in deze fase)

Onterecht beroep doen op ons bestaat niet

Jongere verdient serieus genomen te worden

Ernstige meldingen: max. 4% blijkt onterecht te zijn

# GA HET GESPREK AAN

- Elk feit, gedraging of aanvoelen van een situatie die invloed heeft op het psychosociaal welzijn van de jongere, verdient aandacht
- Gebruik de gespreksregels.
- Bekijk met de jongere wat hij / zij wenst : een luisterend oor / advies / bemiddelen / contact opnemen met verantwoordelijke / ...
- Bij twijfel over de juiste aanpak : neem contact op met chair / YEO / YPO



# COMMUNICATIETIPS

- maak tijd en ruimte voor het gesprek
- garandeer nooit vertrouwelijkheid
- luister actief
- 'not knowing position'
- stel vragen: open vragen / niet-sturende vragen
- geef geen mening
- herhaal / parafraseer
- vraag toestemming om te noteren
- noteer feiten : wat / waar / wie / wanneer / hoe
- einde van het gesprek : overloop duidelijk de volgende stappen





# EN DAN ?

## **Bij lichtere feiten:**

- Onmiddellijke rapportering aan chair / YEO / YPO is niet nodig
- Bij twijfel over de juiste aanpak kan je uiteraard altijd contact opnemen

## **Bij ernstige feiten:**

- Verwijder zo nodig de jongere uit de onveilige omgeving.
- Neem contact op met Chair, YEO, YPO...
- Onderneem zelf geen actie ! Wacht richtlijn district af

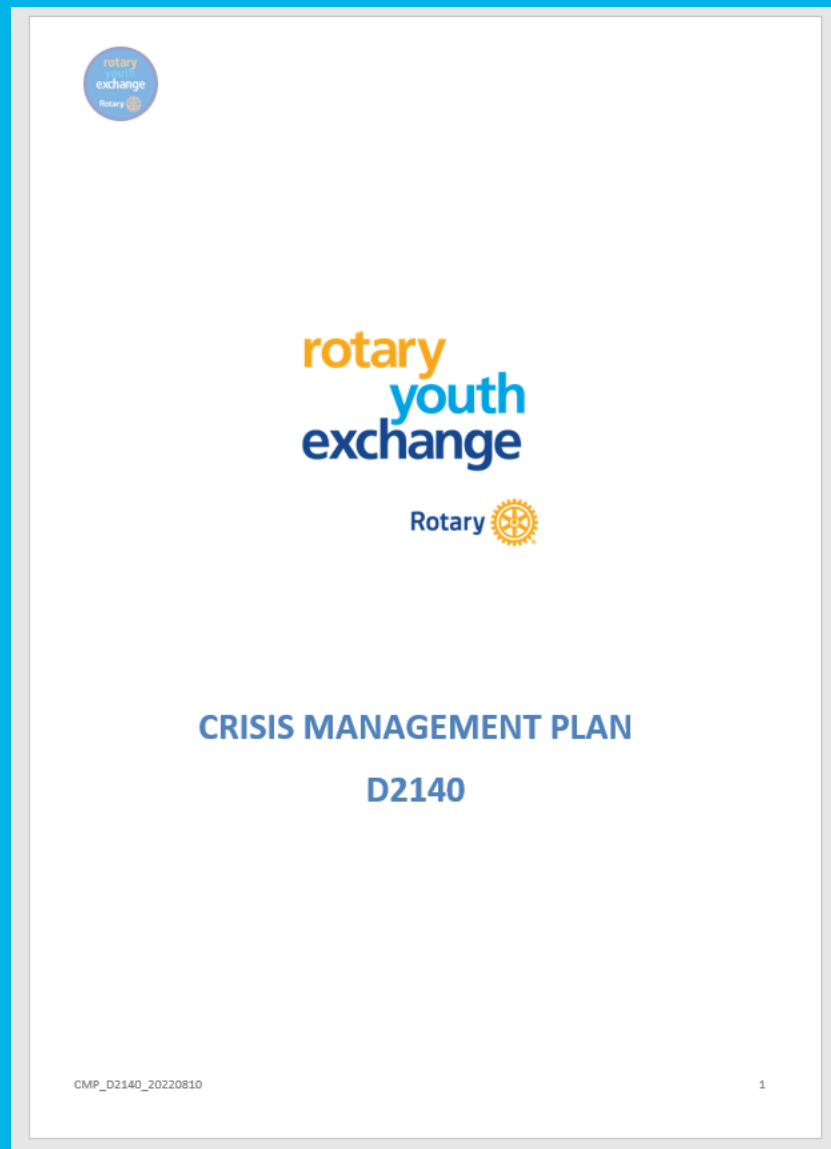

- geeft de Rotary Clubs richtlijnen over communicatie tussen clubs, het district, het YEP-team, het Crisis Management Team en Rotary International.
- beschrijft de te nemen stappen voor verschillende situaties
- Crisisaanpak is steeds 80% voorbereiding en 20% gezond verstand

# CRISIS MANAGEMENT PLAN

**Welke situaties  
kunnen zich  
voordoen?**

**Hoe moeten we  
reageren?**

**Wie moet welke  
actie nemen?**

# WAT ALS...EEN BEKENDE BETROKKEN IS

- Jongere duidelijk maken dat verhaal niet kan kloppen omdat je de persoon goed kent
- Een ongelovige houding aannemen (verbaal en non-verbaal)
- Persoon zelf confronteren met het verhaal van de jongere



# WAT ALS...EEN BEKENDE BETROKKEN IS

- Blijf actief luisteren zonder te oordelen : 'not knowing position'
- Herken je emotie en kies bewust om die even te parkeren
- Hou de beleving van de jongere centraal (Beleving is niet goed of fout - de feiten worden later beoordeeld)



**YOU ARE  
NOT  
ALONE !**

**YEO – Counselor – School – comité  
jeugd**

**We bekijken samen wat gedaan  
moet worden!**

# TOT SLOT ...



## Ons mantra voor de jongeren:

Zwijg niet, maar praat

Aarzel niet, maar reageer

Volg je gevoel

Neem bij elke twijfel contact op met de counselor



**VRAGEN?  
WIL JE HELPEN?**